DESIGNAÇÃO DO PROJETO:

Modernização comércio por grosso

CÓDIGO DO PROJETO:

AÇORES-03-0954-FEDER-100779

OBJETIVO PRINCIPAL:

Afirmar as empresas regionais e os seus produtos no mercado regional

ENTIDADE BENEFICIÁRIA:

Electroxi, Máquinas e Ferramentas, Lda

CUSTO TOTAL ELEGÍVEL:

110.566,86€

APOIO FINANCEIRO DA UNIÃO EUROPEIA:

48.096,60€

DESCRIÇÃO:

Realização de um piso intermédio destinado a mais capacitação de armazenamento de produtos.
Aquisição de estantaria com o objetivo de organizar e aumentar espaço de armazenamento de mercadorias.
Instalação de eletrica, alarmes e vídeo vigiliância, como medidas de segurança.
Aquisição de material informático.

RESULTADOS:

Aumento da capacidade de armazenamento e consequentemente maior resposta ao cliente. Assegurar que todas as instalações bem como mercadorias estão protegidas com o sistema de vigilância e segurança, bem como adptar a parte informática.

FOTOGRAFIAS:

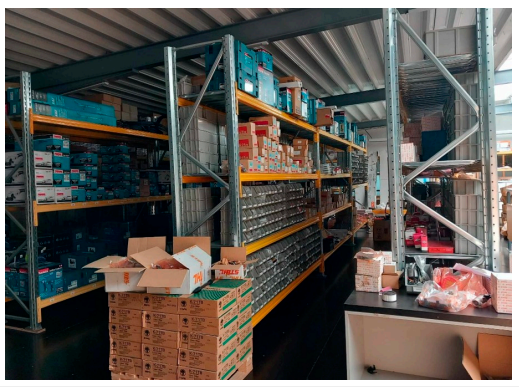

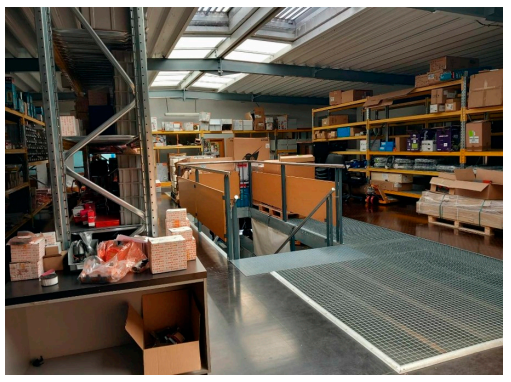

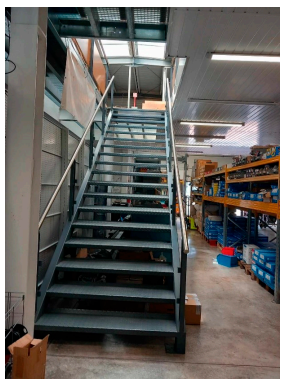

DESIGNAÇÃO DO PROJETO:
Serviço Pós-Venda

CÓDIGO DO PROJETO:
AÇORES-03-0954-FEDER-100834

OBJETIVO PRINCIPAL:
Afirmar as empresas regionais e os seus produtos no mercado regional

ENTIDADE BENEFICIÁRIA:
Electroxi, Máquinas e Ferramentas, Lda

CUSTO TOTAL ELEGÍVEL:
39.928,32€

APOIO FINANCEIRO DA UNIÃO EUROPEIA:
16.288,03€

DESCRIÇÃO:
Aquisição de todo o equipamento destinado à reparação de máquinas elétricas e de jardinagem.

RESULTADOS:
Forte aposta no serviço pós-venda com a construção de oficina dedicada exclusivamente à reparação de máquinas elétricas e de jardinagem. Este projecto responde à constante procura deste serviço por parte dos nossos clientes.
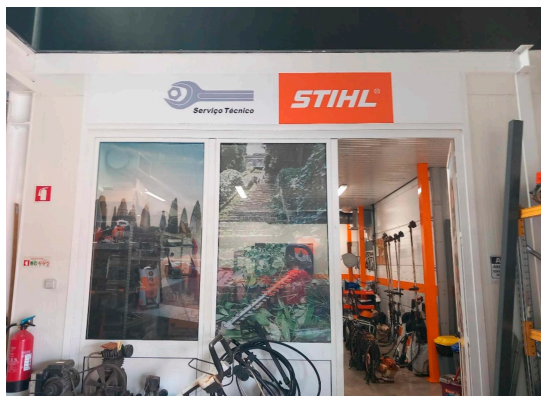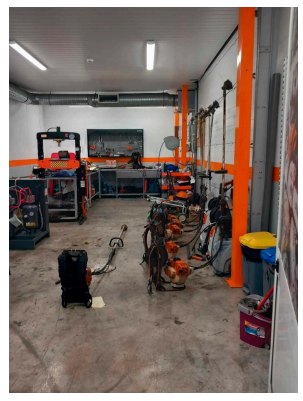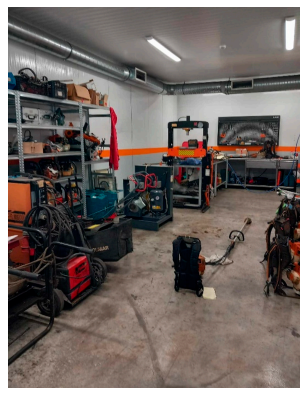
FOTOGRAFIAS: